

Diseño y cálculo de estructuras de acero según Eurocódigo

JUSTIFICACIÓN

Los Eurocódigos proporcionan una guía para el diseño estructural, económica y segura, que sea consistente en toda la UE, con objeto de proporcionar las interacciones entre los estados miembros. El Eurocódigo para el diseño de estructuras de acero, presenta nuevas y avanzadas opciones de estructuras de acero más eficientes y económicas.

CONTENIDOS

Acciones y Estados Límites

Sistemas estructurales

Elementos estructurales. Tipología y dimensionamiento

Análisis estructural

Comprobación de secciones y barras

Uniones

Ejecución

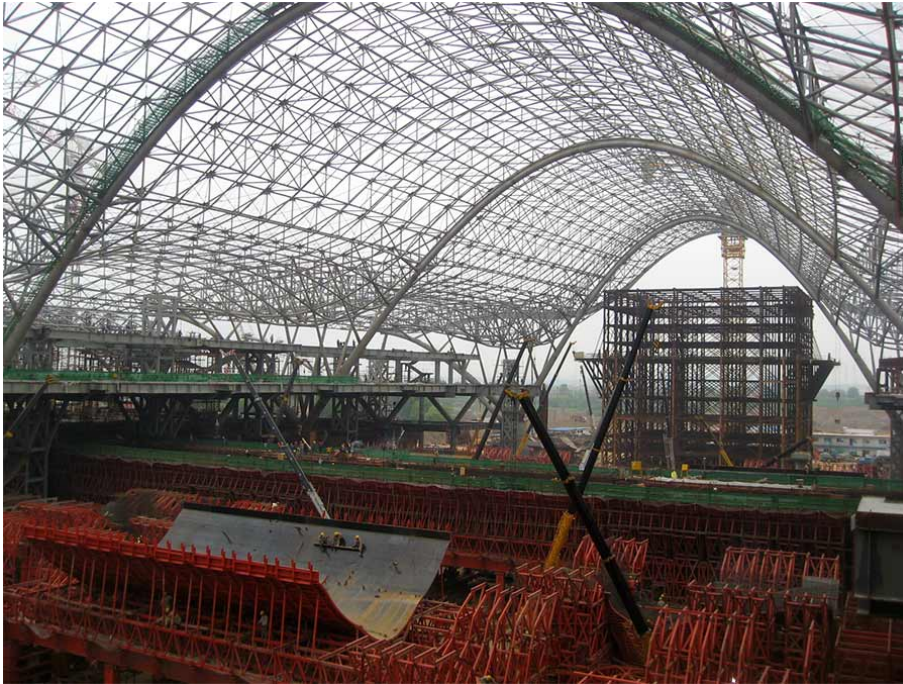

OBJETIVOS

Este curso desarrolla los conocimientos necesarios para diseñar estructuras de acero según los criterios del Eurocódigo EN 1993 (normativa aplicable en la Unión Europea). Los alumnos conocerán el proceso básico de diseño de una estructura de acero, desde la elección del acero hasta la ejecución de la estructura, incidiendo en los conocimientos acerca de la elección de los sistemas estructurales y elementos estructurales adecuados, para cada situación de proyecto.



150 horas /
7 semanas



Nivel de profundidad:
Intermedio*

Modalidad:
e-learning

Ampliar información:

web: www.cogitiformacion.es
e-mail: secretaria@cogitiformacion.es
Tlf: 985 73 28 91

* Partiendo de la base de que los cursos están dirigidos a un perfil mínimo de Ingeniero

Modalidad

Modalidad e-learning.

El curso se impartirá integralmente vía Internet en la Plataforma de Formación de COGITI (<https://www.cogitiformacion.es>).

Carga lectiva

150 horas

Duración

7 semanas

Fechas

Apertura matrícula	Cierre matrícula	Comienzo curso	Fin de curso
28 de Mayo de 2020	21 de Junio de 2020	22 de Junio de 2020	9 de Agosto de 2020

Precio

Reseña del cálculo de precios

Precio base: 600€

A este precio base se le podrán aplicar los siguientes descuentos y/o el incremento por Formación Bonificada (ver más abajo en el apartado "Formación Bonificada"):

Descuento	Descripción
Colegiados y Precolegiados: descuento de 300€	Este descuento del 50% se aplica a todos los Colegiados y precolegiados en cualquiera de los colegios, Graduados en Ingeniería rama industrial e Ingenieros Técnicos Industriales que conforman el COGITI y miembros de AERRAAITI, siempre que contraten el curso a título individual.
Programa de Becas para Colegiados: descuento de 450€	Todos aquellos Colegiados de Colegios de graduados en ingeniería rama industrial e ingenieros técnicos industriales que estén adheridos a la plataforma o miembros de AERRAAITI, podrán acogerse al mismo si cumplen las <u>condiciones del programa de becas</u> , teniendo un 25% de descuento adicional acumulado con el descuento para Colegiados, totalizando un 75% de descuento. Los cursos de Inglés y Alemán, "Mediación para Ingenieros" y "El Sistema Judicial en España" no entran dentro del Programa de Becas. Asimismo, las becas son incompatibles con las promociones especiales.
Acreditación DPC: descuento de 15€	Aquellos colegiados que dispongan de la acreditación DPC en vigor de cualquier nivel, se les aplicará un 5% adicional de descuento sobre el coste de la matrícula del curso. NOTA: Este descuento no es acumulable con el descuento del Programa de Becas.

Descuentos para empresas
Aquellas empresas que deseen beneficiarse de descuentos para los cursos de sus trabajadores podrán firmar sin coste alguno el <u>convenio de colaboración con COGITI</u> . Dicho convenio proporciona un descuento de 150€ (25% sobre el precio base) para alumnos de la empresa que no sean Colegiados, y de 300€ (50% sobre el precio base) para los alumnos que sean Colegiados. Estos descuentos son exclusivos para empleados de empresas y no son compatibles con los descuentos descritos en los apartados anteriores. Las empresas de la Asociación Tecniberia disfrutan de forma implícita de este convenio. Para consultas sobre este tema diríjase a Tecniberia (tlf. 914 313 760)

Descuento para alumnos de entidades con acuerdo con COGITI
Las entidades que tienen acuerdos con COGITI son: <ul style="list-style-type: none">• Colegio de Ingenieros Técnicos Agrícolas (tlf. 913 232 828 - 913 159 191)• Colegio de Ingenieros Técnicos de Obras Públicas e Ingenieros Civiles (CITOPIC - tlf. 914 516 920)• Colegio de Ingenieros Técnicos en Topografía y Geomática (COIGT) (Contacto)• Colegio Oficial de Ingenieros Químicos de Galicia (COEQGA) (Contacto)• Asociación Canaria de Ingenieros de Telecomunicación (ACIT - tlf. 902 107 137)• Colegio Oficial de Químicos de Asturias y León (tlf. 985 234 742) Los alumnos pertenecientes a estas entidades se beneficiarán de un descuento sobre el precio general. Para mas información sobre el mismo, consultar con dichas entidades.

Formación Bonificada
Si se quisiera realizar el curso usando los créditos que todas las empresas disponen para formación y que gestiona la Fundación Estatal para la Formación en el Empleo (antigua Tripartita) a los precios resultantes de los apartados anteriores se les aplicará un incremento de 150€ independientemente de la entidad a la que se le encomiende la gestión para la bonificación de cara a la Aplicación Informática de la FUNDAE, por las exigencias técnicas y administrativas que exige la formación bonificada (Formación programada por las empresas) y la responsabilidad que tienen las empresas organizadoras e impartidoras, emanada de la ley 30/2015, por la que se regula el Sistema de Formación Profesional para el empleo en el ámbito laboral.

Mínimo de alumnos

Para que la acción formativa pueda llevarse a cabo se necesitará un número mínimo de 15 alumnos.

La matrícula se cerrará cuando se hayan alcanzado un número de 80 alumnos.

Nivel de profundidad

Nivel de profundidad 2

(Partiendo de la base de que todos los cursos están dirigidos a un perfil mínimo de Ingeniero, se valorará el curso que presenta con niveles de 1 a 3 de forma que el 1 significará que el curso es de carácter básico, 2 el curso es de carácter medio y 3 el curso es de carácter avanzado.)

Perfil de Destinatarios

- Ingenieros.
- Calculistas de estructuras.
- Profesionales del sector meta.
- Estudiantes de ingeniería.
- Profesionales de oficinas técnicas con experiencia en el cálculo estructural.
- Profesionales interesados en adquirir conocimientos prácticos sobre estructuras de acero y que deseen conocer esta normativa.

Justificación

Los Eurocódigos proporcionan una guía para el diseño estructural, económica y segura, que sea consistente en toda la UE, con objeto de proporcionar las interacciones entre los estados miembros. El Eurocódigo para el diseño de estructuras de acero, presenta nuevas y avanzadas opciones de estructuras de acero más eficientes y económicas.

Objetivos

Este curso desarrolla los conocimientos necesarios para diseñar estructuras de acero según los criterios del Eurocódigo EN 1993 (normativa aplicable en la Unión Europea).

Los alumnos conocerán el proceso básico de diseño de una estructura de acero, desde la elección del acero hasta la ejecución de la estructura, incidiendo en los conocimientos acerca de la elección de los sistemas estructurales y elementos estructurales adecuados, para cada situación de proyecto.

Docente

- Luis Miguel Ramos Prieto.
- Alfonso Fuente García.

Contenido

Introducción.

- El acero estructural. Ventajas y usos.
- Marco normativo.
- Tipos de aceros estructurales y productos de acero estructural.

Acciones y Estados Límites.

- Acciones permanentes.
- Acciones variables (uso, nieve, viento, acciones térmicas ...).
- Acciones accidentales o Estados Límites.

Sistemas estructurales.

- Pórticos simples y múltiples.
- Estructuras de edificación.
- Arriostramientos.

Elementos estructurales. Tipología y dimensionamiento.

- Soportes. Vigas. Forjados.
- Elementos sometidos a compresión. Arriostramientos.
- Elementos sometidos a tracción. Tirantes.
- Vigas carril. Correas.

Análisis estructural.

- Clasificación de las secciones transversales.
- Influencia de la geometría deformada.
- Estabilidad lateral de las estructuras

Comprobación de secciones y barras.

- Comprobación de esfuerzos simples.
- Interacción entre esfuerzos o Inestabilidad de barras.
- Estados límite de servicio.

Uniones.

- Clasificación de las uniones. Transmisión de esfuerzos o Uniones soldadas / atornilladas.
- Uniones a la cimentación.

Ejecución.

- Fabricación en taller (Corte y taladrado, soldadura).
- Expedición y transporte.
- Montaje. Tolerancias.
- Protección contra la corrosión.

Casos prácticos.

- Diseño y cálculo de una nave industrial.
- Diseño y cálculo de un depósito elevado.

Desarrollo

El curso se desarrollará en el campus virtual de la plataforma de formación e-learning de COGITI. (campusvirtual.cogitifformacion.es)

El día de inicio del curso los alumnos que hayan formalizado la prematrícula en la plataforma (www.cogitifformacion.es) y hayan hecho efectivo el pago de la misma (bien por pasarela de pago, con tarjeta, directamente en el momento de la matriculación o bien por transferencia o ingreso bancario en el número de cuenta que se indica en la misma), podrán acceder al curso por medio de la plataforma, con las claves que utilizaron para registrarse como usuarios. Desde su perfil en "Mis Matrículas" podrán ver el enlace de acceso al curso.

Al ser la formación e-learning, los alumnos seguirán los distintos temas que se proponen en el curso al ritmo que ellos puedan, y en las horas que mejor se adapten a su horario.

NO se exigirá a los alumnos que estén las horas lectivas propuestas para el curso, aunque el número de horas lectivas indicado en cada curso es el recomendable para alcanzar los objetivos del curso y la adquisición de los conocimientos previstos, cada alumno va siguiendo a su ritmo los contenidos, de igual forma NO se cortará el acceso a la plataforma a aquellos alumnos que superen las horas propuestas para el curso. Sí se tendrá en cuenta que el alumno haya visto todos los contenidos o al menos la gran mayoría (más del 75 %) de los mismos durante el periodo que dura el curso, así como realizado con éxito las tareas o ejercicios, trabajos que se le vayan proponiendo durante el curso.

El alumno, además de ir estudiando los contenidos de los distintos temas, podrá participar en el foro del curso dejando sus dudas o sugerencias o intercambiando opiniones técnicas con otros alumnos, así como respondiendo aquellas que hayan dejado otros compañeros. Asimismo podrá hacer las consultas que estime oportunas al tutor del curso para que se las responda a través de la herramienta de mensajería que posee la plataforma y preferentemente en el mismo foro. Recomendamos encarecidamente el uso del foro por parte de todos los alumnos.

Para la obtención del certificado de aprovechamiento del curso el alumno tendrá que superar los objetivos mínimos marcados por el docente (superación de cuestionarios de evaluación, casos prácticos, participación, etc...).

De igual forma, los alumnos, deberán realizar la encuesta de satisfacción que nos ayudará en la mejora de la calidad de las acciones formativas que proponemos en la plataforma de formación. La encuesta estará accesible en el apartado "Mis matrículas" en la plataforma, a partir de la finalización del curso.

Matrícula

Para ampliar información mandar mail a secretaria@cogitifformacion.es o llamando por teléfono al número 985 73 28 91.

Formación Bonificada

La formación bonificada está dirigida a trabajadores de empresas que estén contratados por cuenta ajena, es decir, trabajadores de empresas que, en el momento del comienzo de la acción formativa, coticen a la Seguridad Social por el Régimen General.

Están excluidos los autónomos, los funcionarios y el personal laboral al servicio de las Administraciones públicas.

Para beneficiarse de la Formación bonificada la empresa tiene que encontrarse al corriente en el cumplimiento de sus obligaciones tributarias y de la Seguridad Social.

Para aclarar cualquier duda relacionada con nuestros cursos o sobre la bonificación de la FUNDAE, pueden dirigirse a la página web de la plataforma [FORMACIÓN BONIFICADA](#) donde podrán ver la información de una manera mas detallada, así como descargarse los documentos necesarios para la obtención de esta bonificación.

También pueden ponerse en contacto con nosotros, en el teléfono 985 73 28 91 o en la dirección de correo electrónico secretaria@cogitifformacion.es.